

# MERRYCHEF®

## Tarifa de precios (EURO) Hornos de alta velocidad y accesorios

Válida desde el 1 de octubre de 2025, hasta nuevo aviso

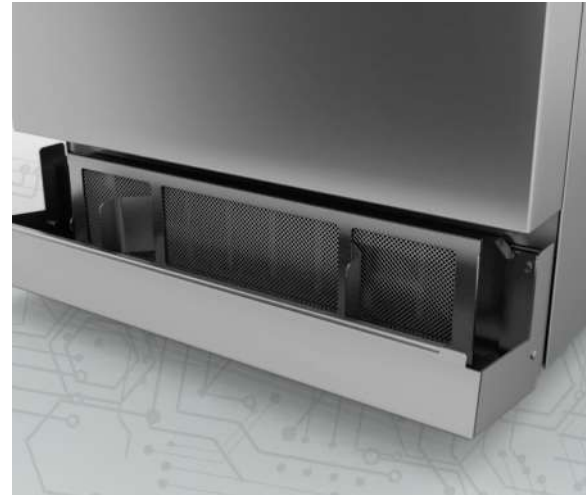

[www.merrychef.com](http://www.merrychef.com)

*Expanding Your Opportunities*

# MERRYCHEF®

Con más de 70 años de experiencia, Merrychef es el experto mundial en el diseño y fabricación de hornos de alta velocidad.

Nuestra fábrica de última generación, con sede en Sheffield, Reino Unido, tiene la flexibilidad de personalizar los pedidos, construir según demanda y distribuir a nivel mundial, lo que nos permite convertirnos en la marca en la que más confían las operaciones globales de comida rápida y las cadenas de café.

Ofrecemos la mejor calidad de rendimiento, eficiencia energética, fiabilidad, así como un servicio y soporte de chef inigualables.



## **Todos nuestros hornos Merrychef cuentan con el ADN de Merrychef:**

**Rápido.** Hasta un 80% más rápido que un horno convencional.

**Compacto.** Necesita espacio limitado en el mostrador.

**Fácil de usar.** Menús pre programados, pantalla con imágenes. Recetas con un solo click.

**Silencioso.** No es ruidoso, no molesta durante el servicio.

**Sin ventilación.** El convertidor catalítico integrado absorbe la grasa. No requiere campana extractora.

**Fresco al tacto.** Paredes exteriores no transmisoras de calor.

**Versátil.** Agiliza el servicio, un solo horno para cocinar, tostar, asar y recalentar.

**Plug & play.** Solo necesita enchufar y cocinar.

**Fácil de limpiar.** Filtro de aire frontal de fácil acceso. Cavidad de superficie lisa.

**Energía eficiente.** Rápidos tiempos de calentamiento y enfriamiento, bajo consumo de energía en modo de espera.



## **Accesorios Merrychef**

Coloca los alimentos en cestas aprobadas por Merrychef que ayudarán a mantener sus hornos limpios y reducirá el tiempo de limpieza. Los diferentes colores de las cestas disponibles le permiten evitar la contaminación cruzada y cambiar rápidamente entre productos alimenticios.

La verdadera versatilidad de los hornos Merrychef se materializa a través de la exclusiva gama Signature de accesorios profesionales que están disponibles desde moldes para huevos hasta bandejas para dumplings.

## Conectividad

La nueva gama Merrychef conneX® tiene Wi-Fi y conexión ethernet como estándar, lo que le permite administrar y controlar sus hornos, así como gestionar menús de forma remota con el software avanzado Welbilt KitchenConnect®.



## Contenido

### Merrychef conneX® y gama eikon®

pág.4-5	<b>conneX® 12</b>
pág.6-7	<b>conneX® 16</b>
pág.8-9	<b>conneX® 12e</b>
pág.10-11	<b>eikon® e1s</b>
pág.12-13	<b>eikon® e4</b>
pág.14-15	<b>eikon® e4s</b>
pág.16-17	<b>eikon® e3</b>
pág.18-19	<b>eikon® e5</b>
pág.20-21	<b>Gama Signature</b>
pág.21	<b>Limpieza</b>
pág.22-23	<b>Selección del horno</b>



# Merrychef connex® 12

Ideal para cafés, bares, tiendas de conveniencia y de servicio rápido



La tecnología tri-plex combina:



+



aire inyectado a través de placa perforada



Inyección de aire (Impingement)

- Pantalla de funcionamiento de alta definición de 7" en un robusto marco de cristal.
- Cavity compacta de 311mm x 311mm en un horno de tan solo 356 mm de ancho.
- Alta potencia: hasta un 80 % más rápido que los métodos de cocción convencionales.
- Potencia estándar: hasta un 75 % más rápido que otros hornos convencionales.
- Funciona con un enchufe estándar.
- El software operativo de última generación, easyTouch®2.0, es de uso intuitivo.
- Consumo de energía bajo de tan sólo <0,7 kWh en espera.
- Wi-Fi o Ethernet de serie, lo que permite el acceso a KitchenConnect®.
- Características del ADN de Merrychef (pág.2).
- **Nuevo revestimiento —Cavity Liner— (pág.21), recubre la cavidad interna, reduce tiempo y esfuerzo en la limpieza**

## connex®12

Colores



Acero inoxidable



Negro



\*A medida

Dimensiones (externas) An x Pr x Al

356.2 x 641.2 x 619 mm (la profundidad no incluye las asas)

Dimensiones (internas) An x Pr x Al

311 x 311 mm

Apilable

Utilizando un carro apilador de horno de alta velocidad

Modelo	Conexión	Consumo Energía max.	Conexión Eléctrica**	Tipo de enchufe	Color	Núm. Artículo	Precio €
<b>connex®12</b> Potencia estándar	2200 W	3680 W	220-230 V 50 Hz	16A Enchufe monofásico	Acero inoxidable	X12FXMV5ABL1CLEU	<b>10.704,00 €</b>
	1000 W				Negro	X12FXMV5ABL1BKEU	<b>11.173,00 €</b>
<b>connex®12</b> Alto Voltaje	2200 W	3100 W + 3800 W	380-400 V 50 Hz	32A Enchufe trifásico	Acero inoxidable	X12DBMV5GCL1CLEU	<b>12.020,00 €</b>
	2000 W				Negro	X12DBMV5GCL1BKEU	<b>12.492,00 €</b>

\* Color Pantone personalizado. Pedido inicial mínimo de 50x. 10x min después.

\*\* Voltajes y tipos de enchufes personalizados disponibles bajo pedido

**Suscripción a KitchenConnect® : sin cargo durante los primeros 12 meses para cada horno, desde el momento en que registra y activa la unidad (siempre que la activación se realice dentro de los 12 meses posteriores a la compra o 18 meses desde el envío).**

## Accesorios incluidos

### ► Placa de cocción plana

Al 6 x An 300 x Pr 300 mm

Art. Núm: **DB0739**

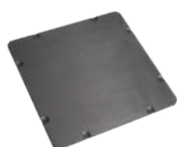

### ► Pala con protector de manos y laterales

An 298 x Pr 300 mm

Art. Núm: **SR318**

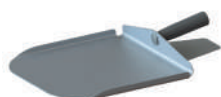

### ► Bandeja de cocción de tamaño completo

Al 15 x An 286 x Pr 286 mm

(Negra) Art. Núm: **32Z4165**



### ► Revestimiento de cocción antiadherente

285 x 285 mm

Art. Núm: **32Z4088**



- ▶ **Placa de cocción plana**  
Al 6 x An 300 x Pr 300 mm  
Art. Núm: **DB0739**

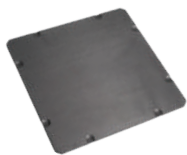

227,00 €

- ▶ **Placa de cocción con ranuras**  
Al 6 x An 300 x Pr 300 mm  
Art. Núm: **DB0719**



285,00 €

- ▶ **Pala con aislamiento térmico en la empuñadura**  
An 298 x Pr 300 mm  
Art. Núm: **SR318**

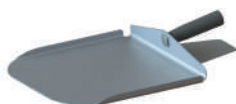

353,00 €

- ▶ **Carro de apilado**  
Al 1090 x An 469 x Pr 636 mm  
Art. Núm: **SR329**



2.254,00 €

- ▶ **Revestimiento de cocción antiadherente**  
285 x 285 mm  
(Natural) Art. Núm: **32Z4088**  
(Verde) Art. Núm: **32Z4096**  
(Púrpura) Art. Núm: **32Z4160**



18,00 €  
cada uno

- ▶ **Cesta no perforada (tamaño 1/4)**  
Al 13 x An 140 x Pr 140 mm  
(Negro) Art. Núm: **32Z4089**  
(Rojo) Art. Núm: **32Z4123**  
(Verde) Art. Núm: **32Z4095**  
(Azul) Art. Núm: **32Z4125**

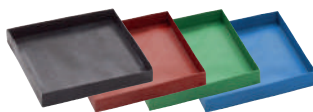

70,00 €  
cada uno

- ▶ **Cesta no perforada (tamaño medio)**  
Al 13 x An 279 x Pr 140 mm  
(Negro) Art. Núm: **32Z4090**  
(Verde) Art. Núm: **32Z4094**

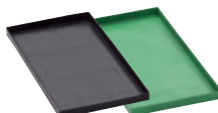

76,00 €  
cada uno

- ▶ **Cesta no perforada (tamaño medio)**  
Al 25 x An 279 x Pr 178 mm  
(Rojo) Art. Núm: **32Z4097**  
(Verde) Art. Núm: **32Z4098**  
(Azul) Art. Núm: **32Z4099**  
(Negro) Art. Núm: **32Z4076**

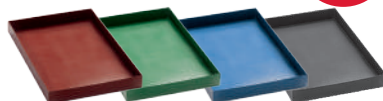

76,00 €  
cada uno

119,00 €  
negro

- ▶ **Cesta no perforada (tamaño completo)**  
Al 13 x An 279 x Pr 279 mm  
(Negro) Art. Núm: **32Z4080**  
(Rojo) Art. Núm: **32Z4100**  
(Verde) Art. Núm: **32Z4093**  
(Azul) Art. Núm: **32Z4101**  
(Púrpura) Art. Núm: **32Z4159**  
(Beige) Art. Núm: **32Z4150**

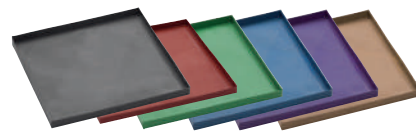

94,00 €  
cada uno

- ▶ **Cesta no perforada (base delgada)**  
Al 13 x An 279 x Pr 279 mm  
(Gris) Art. Núm: **32Z4161**  
(Púrpura) Art. Núm: **32Z4164**

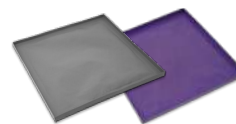

85,00 €  
70,00 €

- ▶ **Cesta perforada**  
Al 13 x An 279 x Pr 279 mm  
(Negro) Art. Núm: **32Z4081**

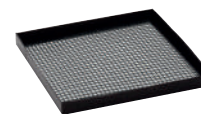

107,00 €

- ▶ **Panel trasero del horno para mayor estética**  
Al 50 x An 591 x Pr 355 mm  
(Negro) Art. Núm: **PSB2116**  
(Acero inoxidable) Art. Núm: **PSB2115**



265,00 €  
189,00 €

## Panini press

- ▶ **Prensa para panini de apertura alta con placa inferior a la parrilla**

W302,2mm. Apertura H 79mm,  
Cierre H 30mm.  
Art. Núm: **PSR163**

1.442,00 €



La pala (incluida) desliza la comida entre una placa de parrilla superior y una placa inferior. Cuando se quita la pala, la parrilla bajará para comprimir los alimentos.

- ▶ **Prensa para panini de apertura alta con placa inferior plana**

W302,2mm. Apertura H 79mm,  
Cierre H 30mm.  
Art. Núm: **PSR162**

1.415,00 €

- ▶ **Prensa para panini de apertura baja con placa de fondo plano**

W302,2mm. Apertura H 70,5mm,  
Cierre H 13,5mm.  
Art. Núm: **PSR160**

1.442,00 €

- ▶ **Revestimiento de prensa Panini**  
235 mm x 292 mm  
Art. Núm: **32Z4153**



15,00 €

- ▶ **Cesta de prensa Panini (Superior)**

290mm x 230mm x 17.8mm  
Art. Núm: **32Z4186**



148,00 €

- ▶ **Cesta de prensa Panini (inferior)**

210.8mm x 276.9mm x 11.2mm  
Art. Núm: **32Z4198**



148,00 €

▶ Los accesorios se pueden usar con cualquier horno Merrychef si las dimensiones se ajustan a la cavidad. En la página 20 encontrará accesorios adicionales de la gama Signature, como recipientes y moldes.



## Merrychef connex® 16

Ideal para cafés, bares, tiendas de conveniencia y de servicio rápido



La tecnología tri-plex combina:



+



aire inyectado a través de placa perforada



Inyección de aire (Impingement)

- La cavidad más grande 412 mm x 412 mm en el horno de menor anchura (457 mm).
- Flexibilidad para cocinar rápidamente en 'lotes' así como cocinar bajo demanda.
- Pantalla de funcionamiento de alta definición de 7" en un robusto marco de cristal.
- Innovador: hasta un 80 % más rápido que otros métodos de cocción convencionales.
- El software operativo de última generación, easyTouch®2.0, es de uso intuitivo.
- Consumos energéticos bajos de tan sólo 0,9 kWh en espera.
- Wi-Fi o Ethernet de serie, que permite el acceso a KitchenConnect®.
- Características del ADN de Merrychef (pág.2).

### connex®16

Colores

■ Acero inoxidable

■ Negro

□ \*A medida

Dimensiones (externas) An x Pr x Al 458.8 x 683.4 x 619 mm (profundidad sin tiradores)

Dimensiones (internas) An x Pr x Al 412.8 x 412.8 mm

Modelo	Conexión	Consumo Energía max.	Conexión Eléctrica**	Tipo de enchufe	Color	Núm. Artículo	Precio €
connex®16 Alto Voltaje	3200 W	2500 W+	380-400 V	32A	Acero inoxidable	X16SBMV5GCL1CLEU	<b>14.289,00 €</b>
	2000 W	3300 W	50 Hz	Enchufe trifásico	Negro	X16SBMV5GCL1BKEU	<b>14.681,00 €</b>
					A medida*		<b>Bajo petición</b>

\* Color Pantone personalizado. Pedido inicial mínimo de 50x. 10x min después.

\*\* Voltajes y tipos de enchufes personalizados disponibles bajo pedido

**Suscripción a KitchenConnect®** : sin cargo durante los primeros 12 meses para cada horno, desde el momento en que registra y activa la unidad (siempre que la activación se realice dentro de los 12 meses posteriores a la compra o 18 meses desde el envío).

## Accesorios incluidos

### ► Placa de cocción plana

Al 6 x An 400 x Pr 400 mm  
Art. Núm: **DF0035**

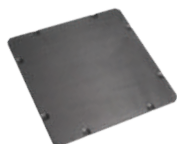

### ► Pala con protector de manos y laterales

W398 x D400 mm  
Art. Núm: **SF326**

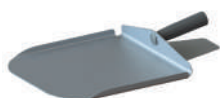

### ► Bandeja de cocción de tamaño completo

Al 15 x An 353x Pr 353 mm  
(Negra) Art. Núm: **32Z4175**



### ► Revestimiento de cocción antiadherente

386,1 x 386, mm  
Art. Núm: **32Z4178**



► **Placa de cocción plana**

Al 6 x An 400 x Pr 400 mm  
Art. Núm: **DF0035**

406,00 €

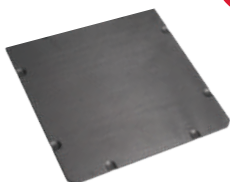

► **Placa de cocción con ranuras (grill)**

X16 - Al 6 x An 400 x Pr 400 mm  
Art. Núm: **DF0127**

737,00 €



► **Paleta con protector de manos y laterales**

398 x 400 mm  
Art. Núm: **SF326**

171,00 €



► **Revestimiento de cocción antiadherente**

386,1 x 386,1 mm  
(Natural) Art. Núm: **32Z4178**  
(Verde) Art. Núm: **32Z4151**

27,00 €  
19,00 €

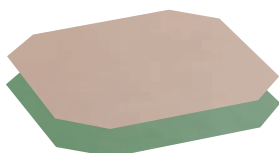

► **Cesta de cocción perforada (tamaño completo)**

Al 19 x An 353 x Pr 353 mm  
Art. Núm: **32Z4176**

117,00 €

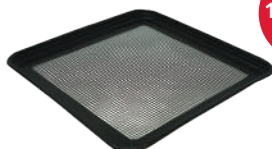

► **Bandeja de cocción de tamaño completo**

Al 15 x An 353x Pr 353 mm  
(Negra) Art. Núm: **32Z4175**

169,00 €



► **Bandeja de cocción profunda de tamaño completo**

Al 25 x An 393 x Pr 393 mm  
(Negro) Art. Núm: **32Z4152**  
(Verde) Art. Núm: **32Z4167**

120,00 €  
150,00 €

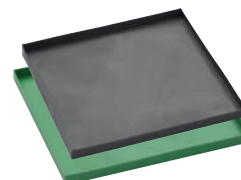

► **Bandeja de cocción profunda de tamaño medio**

Al 25 x An 195 x pr 391 mm  
(Negro) Art. Núm: **32Z4185**  
(Verde) Art. Núm: **32Z4179**

111,00 €  
cada uno

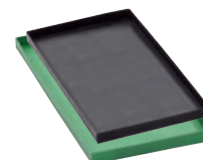

La gama de cestas de diferentes tamaños para conneX® 12 (pág.5) se puede utilizar con este horno, lo que le permite cocinar varios recetas a la vez. Están disponibles en diferentes colores para evitar la contaminación cruzada de los alimentos, lo que le permite cambiar rápidamente entre productos.

Accesorios adicionales de la gama Signature, como recipientes y moldes, se pueden encontrar en la página 20.

## Panini press

► **Prensa para panini de apertura alta con placa inferior a la parrilla**

W399.6 mm. Apertura H 83.6 mm,  
Cierre H 39.4 mm.  
Art. Núm: **PSF188**

1.725,00 €

► **Prensa para panini de apertura alta con placa inferior plana**

W399.6 mm. Apertura H 83.6 mm,  
Cierre H 39.4 mm.  
Art. Núm: **PSF189**

1.725,00 €

► **Prensa para panini de apertura baja con placa de fondo plano**

W399.6 mm. Apertura H 83.1 mm,  
Cierre H 14 mm.  
Art. Núm: **PSF187**

1.725,00 €

► **Cesta de prensa Panini (Superior)**

330mm x 330mm x 25mm  
Art. Núm: **32Z4181**

166,00 €



► **Cesta de prensa Panini (inferior)**

330mm x 330mm x 11.2mm  
Art. Núm: **32Z4203**

166,00 €



La pala (incluida) desliza la comida entre una placa de parrilla superior y una placa inferior. Cuando se quita la pala, la parrilla bajará para comprimir los alimentos.



## Merrychef connex® 12e



Ideal para negocios de hostelería innovadores y pequeños como cafeterías y bares.

La tecnología tri-plex combina:



aire inyectado a través de placa perforada



Inyección de aire (Impingement)

- Nuevo modelo básico de connex® para negocios más pequeños, con menor rendimiento.
- El software operativo de última generación, easyTouch®2.0, es de uso intuitivo.
- Wi-Fi o Ethernet de serie, que permite el acceso a KitchenConnect®.
- Cavity de 311 mm x 311 mm en un horno de tan solo 356 mm de ancho.
- Hasta un 70% más rápido que otros métodos de cocción convencionales.
- Funciona con un enchufe estándar.
- Consumo de energía bajo de tan sólo <0,7 kWh en espera.
- Características del ADN de Merrychef (pág.2).

### connex® 12e

Colores

■ Negro

Dimensiones (externas) An x Pr x Al 407 x 538 x 588 mm (profundidad sin asas)

Dimensiones (internas) An x Pr x Al 311 x 311 mm

Modelo	Conexión	Consumo Energía max.	Conexión Eléctrica*	Tipo de enchufe	Núm. Artículo	Precio €
connex® 12e	2200 W / 800 W	2990 W	240 V / 50 Hz	13A / 16A Enchufe monofásico	12eGHMV5XBL1BKEU	<b>8.801,00 €</b>

\* Voltajes y tipos de enchufes personalizados disponibles bajo pedido.

**Suscripción a KitchenConnect®** : sin cargo durante los primeros 12 meses para cada horno, desde el momento en que registra y activa la unidad (siempre que la activación se realice dentro de los 12 meses posteriores a la compra o 18 meses desde el envío).

## Accesorios incluidos

### ▶ Placa de cocción plana

Al 4 x An 304 x Pr 304 mm

Art. Núm: **DC0322**

### ▶ Pala con aislamiento térmico en la empuñadura

298 x 300 mm

Art. Núm: **SR318**

### ▶ Cesta no perforada (tamaño completo)

Al 13 x An 279 x Pr 279 mm

(Negra) Art. Núm: **32Z4080**

### ▶ Revestimiento de placa de cocción

285 x 285 mm

Art. Núm: **32Z4088**

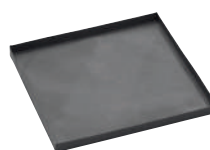
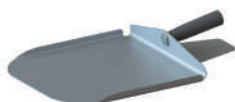

► **Placa de cocción plana**

Al 4 x An 304 x Pr 304 mm  
Art. Núm: **DC0322**



141,00 €

► **Rejilla**

Al 6 x An 304 x Pr 304 mm  
Art. Núm: **DC0327**



97,00 €

► **Pala con aislamiento térmico en la empuñadura**

298 x 300 mm  
Art. Núm: **SR318**



353,00 €

► **Cesta de cocción perforada de tamaño completo**

Al 13 x An 279 x Pr 279 mm  
(Negro) Art. Núm: **32Z4081**

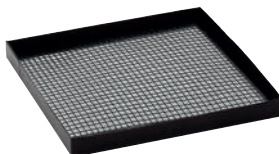

107,00 €

► **Revestimiento de placa de cocción**

285 x 285 mm  
(Natural) Art. Núm: **32Z4088**  
(Verde) Art. Núm: **32Z4096**  
(Púrpura) Art. Núm: **32Z4160**

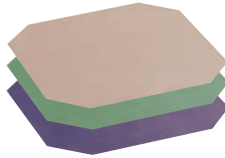

18,00 €  
cada uno

► **Bandeja de cocción tamaño 1/4**

13 x 140 x 140 mm  
(Negro) Art. Núm: **32Z4089**  
(Rojo) Art. Núm: **32Z4123**  
(Verde) Art. Núm: **32Z4095**  
(Azul) Art. Núm: **32Z4125**

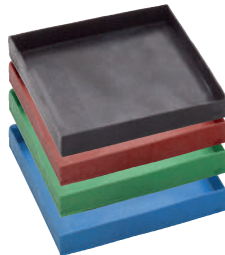

70,00 €  
cada uno

► **Cesta no perforada (tamaño medio)**

Al 13 x An 279 x Pr 140 mm  
(Negro) Art. Núm: **32Z4090**  
(Verde) Art. Núm: **32Z4094**

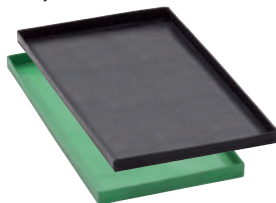

76,00 €  
cada uno

► **Cesta no perforada (tamaño medio)**

Al 25 x An 279 x Pr 178 mm  
(Rojo) Art. Núm: **32Z4097**  
(Verde) Art. Núm: **32Z4098**  
(Azul) Art. Núm: **32Z4099**  
(Negro) Art. Núm: **32Z4076**

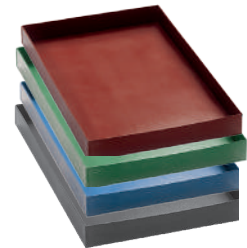

76,00 €  
cada uno

119,00 €  
negro

► **Cesta no perforada (tamaño completo)**

Al 13 x An 279 x Pr 279 mm  
(Negro) Art. Núm: **32Z4080**  
(Rojo) Art. Núm: **32Z4100**  
(Verde) Art. Núm: **32Z4093**  
(Azul) Art. Núm: **32Z4101**  
(Púrpura) Art. Núm: **32Z4159**  
(Beige) Art. Núm: **32Z4150**

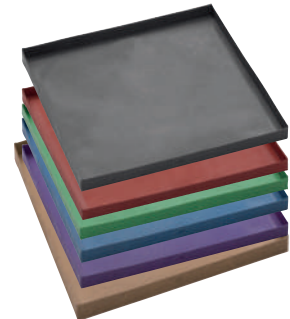

94,00 €  
cada uno

► **Cesta no perforada (base delgada)**

Al 13 x An 279 x Pr 279 mm  
(Gris) Art. Núm: **32Z4161**  
(Púrpura) Art. Núm: **32Z4164**



85,00 €

70,00 €

► Los accesorios se pueden usar con cualquier horno Merrychef si las dimensiones se ajustan a la cavidad. En la página 20 encontrará accesorios adicionales de la gama Signature, como recipientes y moldes.



## Merrychef eikon® e1s



Ideal para negocios de hostelería innovadores y pequeños como cafeterías y bares.

- Cavity de 311 mm x 311 mm en un horno de tan solo 356 mm de ancho.
- Hasta un 70% más rápido que otros métodos de cocción convencionales.
- Funciona con un enchufe estándar.
- Controlador easyTouch®1.0 controlado por íconos.
- Consumo de energía bajo de tan sólo <0,7 kWh en espera.
- Disponible solo en negro.
- Características del ADN de Merrychef (pág.2).

La tecnología tri-plex combina:



+



aire inyectado a través de placa perforada



Inyección de aire (Impingement)

## eikon® e1s

Color

■ Negro

Dimensiones (externas) An x Pr x Al

407 x 538 x 588 mm (profundidad sin asas)

Dimensiones (internas) An x Pr x Al

311 x 311 mm

Modelo	Conexión	Consumo Energía max.	Conexión Eléctrica*	Tipo de enchufe	Núm. Artículo	Precio €
eikon® e1s	2200 W / 800 W	2990 W	240 V / 50 Hz	13A / 16A Enchufe monofásico	e1SGH MV5XBU3EU	<b>6.971,00 €</b>

\* Voltajes y tipos de enchufes personalizados disponibles bajo pedido.

## Accesorios incluidos

### ▶ Placa de cocción plana

Al 4 x An 304 x Pr 304 mm

Art. Núm: **DC0322**



### ▶ Pala con aislamiento térmico en la empuñadura

298 x 300 mm

Art. Núm: **SR318**

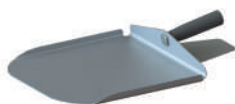

### ▶ Cesta no perforada (tamaño completo)

Al 13 x An 279 x Pr 279 mm

(Negra) Art. Núm: **32Z4080**

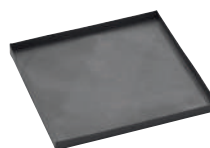

### ▶ Revestimiento de placa de cocción

285 x 285 mm

Art. Núm: **32Z4088**



- ▶ **Placa de cocción plana**  
Al 4 x An 304 x Pr 304 mm  
Art. Núm: **DC0322**

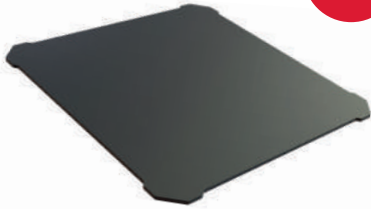

141,00 €

- ▶ **Rejilla**  
Al 6 x An 304 x Pr 304 mm  
Art. Núm: **DC0327**



97,00 €

- ▶ **Pala con aislamiento térmico en la empuñadura**  
298 x 300 mm  
Art. Núm: **SR318**

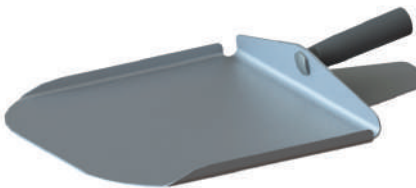

353,00 €

- ▶ **Cesta de cocción perforada de tamaño completo**  
Al 13 x An 279 x Pr 279 mm  
(Negro) Art. Núm: **32Z4081**

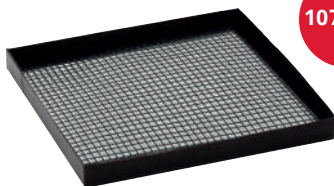

107,00 €

- ▶ **Revestimiento de placa de cocción**  
285 x 285 mm  
(Natural) Art. Núm: **32Z4088**  
(Verde) Art. Núm: **32Z4096**  
(Púrpura) Art. Núm: **32Z4160**

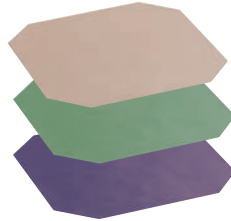

18,00 €  
cada uno

- ▶ **Bandeja de cocción tamaño 1/4**  
13 x 140 x 140 mm  
(Negro) Art. Núm: **32Z4089**  
(Rojo) Art. Núm: **32Z4123**  
(Verde) Art. Núm: **32Z4095**  
(Azul) Art. Núm: **32Z4125**



70,00 €  
cada uno

- ▶ **Cesta no perforada (tamaño medio)**  
Al 13 x An 279 x Pr 140 mm  
(Negro) Art. Núm: **32Z4090**  
(Verde) Art. Núm: **32Z4094**

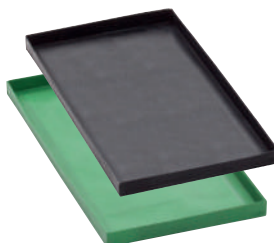

76,00 €  
cada uno

- ▶ **Cesta no perforada (tamaño medio)**  
Al 25 x An 279 x Pr 178 mm  
(Rojo) Art. Núm: **32Z4097**  
(Verde) Art. Núm: **32Z4098**  
(Azul) Art. Núm: **32Z4099**  
(Negro) Art. Núm: **32Z4076**

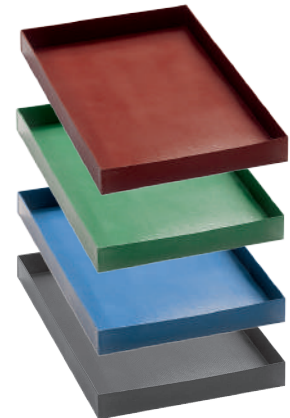

76,00 €  
cada uno

119,00 €  
negro

- ▶ **Cesta no perforada (tamaño completo)**  
Al 13 x An 279 x Pr 279 mm  
(Negro) Art. Núm: **32Z4080**  
(Rojo) Art. Núm: **32Z4100**  
(Verde) Art. Núm: **32Z4093**  
(Azul) Art. Núm: **32Z4101**  
(Púrpura) Art. Núm: **32Z4159**  
(Beige) Art. Núm: **32Z4150**

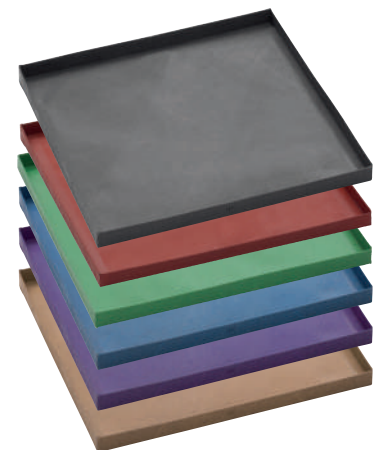

94,00 €  
cada uno

- ▶ **Cesta no perforada (base delgada)**  
Al 13 x An 279 x Pr 279 mm  
(Gris) Art. Núm: **32Z4161**  
(Púrpura) Art. Núm: **32Z4164**

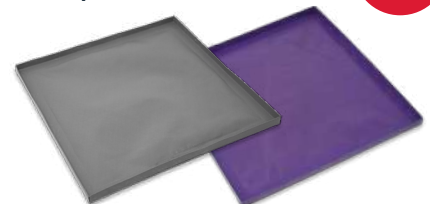

85,00 €  
70,00 €

▶ Los accesorios se pueden usar con cualquier horno Merrychef si las dimensiones se ajustan a la cavidad. En la página 20 encontrará accesorios adicionales de la gama Signature, como recipientes y moldes.



## Merrychef eikon® e4

Ideal para cafeterías, bares, restaurantes y hoteles



Un horno versátil de alta velocidad, adecuado para una cocina con elevada producción.

- Controlador easyTouch®1.0 impulsado por íconos.
- Filtro de grasa interno exclusivo que reduce la acumulación de grasa.
- Hasta un 75% más rápido que otros métodos de cocción convencionales.
- Cavity de 375mm x 312mm en un horno de 610 mm)de ancho.
- Características del ADN de Merrychef (pág.2).

La tecnología tri-plex combina:



aire inyectado a través de placa perforada



Inyección de aire (Impingement)

## eikon® e4

Color

Acero inoxidable

Dimensiones (externas) An x Pr x Al

584 x 643 x 591 mm (la profundidad no incluye las asas)

Dimensiones (internas) An x Pr x Al

375 x 312 mm

Modelo	Conexión	Consumo Energía max.	Conexión Eléctrica*	Tipo de enchufe	Núm. Artículo	Precio €
eikon® e4	3200 W / 1500 W	7000 W	400 V / 50 Hz	32A Enchufe trifásico	e4CSV305GCU1GMEU	<b>12.941,00 €</b>

\* Voltajes y tipos de enchufes personalizados disponibles bajo pedido.

## Accesorios incluidos

### ▶ Rejilla

Al 32 x An 362 x Pr 290 mm

Art. Núm: **PDV0907**



### ▶ Bandeja esmaltada cuadrada

Al 25 x An 321 x Pr 297 mm

Art. Núm: **DX0117**



### ▶ Revestimiento de teflón rectangular

277 x 236 mm

Art. Núm: **DX0254**



▶ **Placa de cocción lisa**

Al 26 x An 369 x Pr 305 mm  
Art. Núm: **PSA1248**



148,00 €

▶ **Bandeja esmaltada cuadrada**

Al 25 x An 321 x Pr 297 mm  
Art. Núm: **DX0117**



105,00 €

▶ **Asa para bandeja para usar con DX0117, P40C1423 y 40H0347**

Al 25 x An 264 x Pr 91 mm  
Art. Núm: **SR313**



68,00 €

▶ **Carro de apilado**

Al 1200 x An 700 x Pr 690 mm  
Art. Núm: **40H0098**



1.941,00 €

▶ **Revestimiento de teflón rectangular**

277 x 236 mm  
Art. Núm: **DX0254**



52,00 €

▶ **Pala para pizza**

328 x 311 mm  
Art. Núm: **SR310**



110,00 €

▶ **Rejilla**

Al 32 x An 362 x Pr 290 mm  
Art. Núm: **PDV0907**



221,00 €

▶ **Pala con aislamiento térmico en la empuñadura**

328 x 311 mm  
Art. Núm: **SR320**



116,00 €

▶ **Cesta no perforada tamaño completo**

Al 25 x An 356 x Pr 305 mm  
(Negro) Art. Núm: **32Z4070**



128,00 €

▶ **Cesta perforada cocer pan**

Al 25 x An 343 x Pr 292 mm  
(Negro) Art. Núm: **32Z4031**

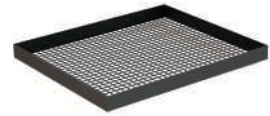

128,00 €

▶ **Placa de cocción con ranuras (grillada)**

Al 26 x An 369 x Pr 305 mm  
Art. Núm: **DV0860**



186,00 €

▶ **Parrilla (Pack de 4 unidades)**

Al 25 x An 346 x Pr 279 mm  
Art. Núm: **PSA299**

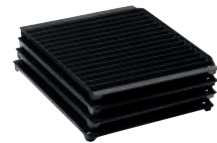

564,00 €

▶ **Bastidor para parrilla**

Al 30 x An 340 x Pr 296 mm  
Art. Núm: **DV0343**



233,00 €

▶ **Pack de accesorios (4x parrilla, 4x asas, 2x bastidores para parrilla)**

Art. Núm: **PSA1108**

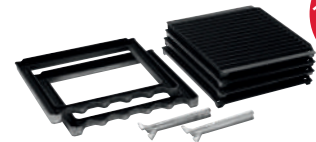

1.217,00 €

## Panini press



**Panini press kit**

▶ **Prensa para panini de gran apertura con placa inferior a la parrilla**

W348.8 x D301 mm  
Abertura H79 mm, Cierre H30 mm  
Art. Núm: **PSR1298**

**This kit includes:**  
- Prensa para panini  
- Pala  
- Cesta de malla

A consultar



97,00 €

▶ **Cesta perforada para prensa de panini**

H91.1 x W292 x D292 mm  
Art. Núm: **32Z4171**

▶ **Asa de soporte para usar con PSA1108 y PSB3117**

Al 25 x An 250 x Pr 76 mm  
Art. Núm: **DV0344**



27,00 €

La pala (incluida) desliza la comida entre una placa de parrilla superior y una placa inferior. Cuando se quita la pala, la parrilla bajará para comprimir los alimentos.



## Merrychef eikon® e4s

Ideal para negocios de hostelería con take away, delivery y servicio rápido.



- Controlador easyTouch®1.0 funciona con tan solo un clic en los iconos de la pantalla.
- Hasta un 78% más rápido que otros métodos de cocción convencionales.
- Cavity de 375 mm x 370 mm en un horno de 610 mm de ancho.
- Versátil para alimentos de gran volumen.
- Versatile for high volume food.
- Apto para pizzas de 30 cm.
- Características del ADN de Merrychef (pág.2).

La tecnología tri-plex combina:



aire inyectado a través de placa perforada



Inyección de aire (Impingement)

## eikon® e4s

Color

Acero inoxidable

Dimensiones (externas) An x Pr x Al

584 x 643 x 591 mm (profundidad sin asas)

Dimensiones (internas) An x Pr x Al

375 x 370 mm

Modelo	Conexión	Consumo Energía max.	Conexión Eléctrica*	Tipo de enchufe	Núm. Artículo	Precio €
eikon® e4s	3200 W / 1800 W	7000 W	400 V / 50 Hz	32A Enchufe trifásico	e4SST305GCU1GMEU	<b>13.363,00 €</b>

\* Voltajes y tipos de enchufes personalizados disponibles bajo pedido.

## Accesorios incluidos

### ▶ Rejilla

Al 36 x An 366 x Pr 344 mm

Art. Núm: **PDV0908**



### ▶ Bandeja esmaltada cuadrada

Al 25 x An 321 x Pr 297 mm

Art. Núm: **DX0117**



### ▶ Revestimiento de teflón rectangular

277 x 236 mm

Art. Núm: **DX0254**



► **Placa de cocción lisa de 14"**

Al 25 x An 371 x Pr 355 mm  
Art. Núm: **DV0870**

141,00 €



► **Revestimiento de teflón rectangular**

277 x 236 mm  
Art. Núm: **DX0254**

52,00 €



► **Pala con aislamiento térmico en la empuñadura**

328 x 311 mm  
Art. Núm: **SR320**

116,00 €



► **Rejilla**

Al 36 x An 366 x Pr 344 mm  
Art. Núm: **PDV0908**

152,00 €



► **Bandeja esmaltada cuadrada**

Al 25 x An 321 x Pr 297 mm  
Art. Núm: **DX0117**

105,00 €



► **Asa para bandeja para usar con DX0117, P40C1423 y 40H0347**

Al 25 x An 264 x Pr 91 mm  
Art. Núm: **SR313**

68,00 €



► **Pala para pizza**

328 x 311 mm  
Art. Núm: **SR310**

110,00 €



► **Cesta no perforada (tamaño completo)**

Al 25 x An 343 x Pr 343 mm  
(Negro) Art. Núm: **32Z4086**

103,00 €



► **Cesta perforada cocer pan**

Al 25 x An 343 x Pr 292 mm  
(Negro) Art. Núm: **32Z4031**

128,00 €

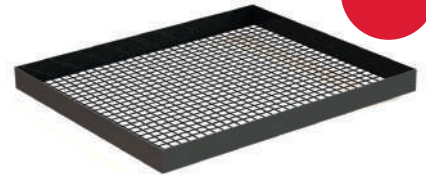

► **Placa para pizzas**

Al 16 x An 371 x Pr 355 mm  
Art. Núm: **DV0880**

164,00 €

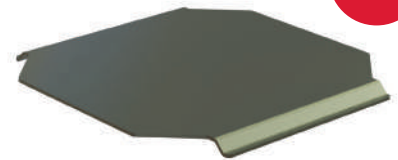

► **Placa de cocción con ranuras**

Al 26 x An 369 x Pr 305 mm  
Art. Núm: **DV0860**

186,00 €

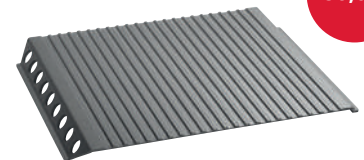

► **Carro de horno móvil**

Al 1200 x An 700 x Pr 690 mm  
Art. Núm: **40H0098**

1.941,00 €



## Panini press



La pala (incluida) desliza la comida entre una placa de parrilla superior y una placa inferior. Cuando se quita la pala, la parrilla bajará para comprimir los alimentos.

**Panini press kit**

► **Prensa para panini de gran apertura con placa inferior a la parrilla**

W348.8 x D301 mm  
Abertura H79 mm, Cierre H30 mm  
Art. Núm: **PSR1298**

This kit includes:  
- Prensa para panini  
- Pala  
- Cesta de malla

A consultar



97,00 €

► **Bandeja de malla para prensa de panini**

H91.1 x W292 x D292 mm  
Art. Núm: **32Z4171**

# Merrychef eikon® e3

Ideal para cafeterías, bares y panaderías



- Controlador easyTouch®1.0 impulsado por íconos.
- Plataforma giratoria única en la industria para un dorado uniforme.
- Cavity de tres niveles para una cocción flexible.
- Cocción acelerada hasta un 25% más rápido que otros métodos de cocción convencionales.
- Perfecto para productos de panadería delicados.
- Cavity de 332mm x 325mm en un horno de 597 mm de ancho.
- Características del ADN de Merrychef (pág.2).

La tecnología duo-plex combina:



Microonda + Convección

## eikon® e3

Color

Acero inoxidable

Dimensiones (externas) An x Pr x Al

598 x 558 x 551 mm (*profundidad sin asas*)

Dimensiones (internas) An x Pr x Al

332 x 335 mm

Modelo	Conexión	Consumo Energía max.	Conexión Eléctrica*	Tipo de enchufe	Núm. Artículo	Precio €
eikon® e3	3000W / 1000 W	4700 W	400 V / 50 Hz	16A/32A Enchufe trifásico	eikon® e3	<b>7.331,00 €</b>
eikon® e3C	3000W / 1000W	4700 W	400 V / 50 Hz	16A/32A Enchufe trifásico	eikon® e3 C	<b>7.643,00 €</b>

\* Voltajes y tipos de enchufes personalizados disponibles bajo pedido.

## Accesorios incluidos

- **Asa para bandeja para usar con P40C1423, 40H0347 y DX0117**

Al 25 x An 264 x Pr 91 mm

Art. Núm: **SR313**



- **Plato giratorio**

Ø 191 mm

Art. Núm: **40H0249**



- **Bandeja giratoria**

Al 40 mm x Ø 312 mm

Art. Núm: **40H0347**



▶ **Bandeja esmaltada cuadrada**

Al 25 x An 321 x Pr 297 mm

Art. Núm: **DX0117**

105,00 €



▶ **Plato giratorio**

Ø 191 mm

Art. Núm: **40H0249**

22,00 €



▶ **Carro de apilado**

Al 1200 x An 700 x Pr 690 mm

Art. Núm: **40H0098**

1.941,00 €



▶ **Plato giratorio plano**

Al 40 mm x Ø 312 mm

Art. Núm: **40H0347**

87,00 €



▶ **Bandeja grillada para plato giratorio**

Al 25 mm x Ø 312 mm

Art. Núm: **40H0240**

108,00 €



▶ **Revestimiento teflón circular (Verde)** Art. Núm: **40H0351**

61,00 €



▶ **Asa para bandeja para usar con P40C1423, 40H0347 y DX0117**

Al 25 x An 264 x Pr 91 mm

Art. Núm: **SR313**

68,00 €



▶ **Revestimiento de teflón rectangular**

277 x 236 mm

Art. Núm: **DX0254**

52,00 €



▶ **Rejilla**

Al 30 x An 323 x Pr 275 mm

Art. Núm: **DR0056**

76,00 €



# Merrychef eikon® e5

Ideal para restaurantes,  
hoteles y panaderías



- Controlador easyTouch®1.0 funciona con tan solo un clic en los iconos de la pantalla.
- Gran cavidad de dos niveles.
- Versátil cavidad Gastronom 2/3 para platos multiraciones.
- Cocción acelerada hasta un 25% más rápido que otros métodos de cocción convencionales.
- Potente convección uniforme que da resultados perfectos, incluso para productos horneados delicados.
- Cavidad de 482mm x 358mm en un horno de 711 mm de ancho.
- Características del ADN de Merrychef (pág.2).

La tecnología duo-plex combina:



Microonda + Convección

## eikon® e5

Color

Acero inoxidable

Dimensiones (externas) An x Pr x Al

712 x 643 x 642 mm *(la profundidad no incluye las asas)*

Dimensiones (Internas) An x Pr x Al

495 x 358 mm

Modelo	Conexión	Consumo Energía max.	Conexión Eléctrica*	Tipo de enchufe	Núm. Artículo	Precio €
eikon® e5	3200W / 1400 W	6200 W	400 V/50 Hz	32A Enchufe trifásico	e5NSW305GCU1G-MEU	<b>14.515,00 €</b>
eikon® e5C	3200W / 1400 W	6200 W	400 V/50 Hz	32A Enchufe trifásico	e5CSW305GCU1G-MEU	<b>15.232,00 €</b>

\* Voltajes y tipos de enchufes personalizados disponibles bajo pedido.

## Accesorios incluidos

### ► Rejilla

Al 32 x An 435 x Pr 332mm

Art. Núm: **DR0057**

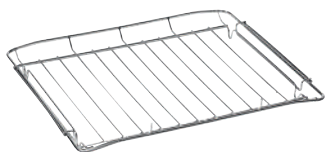

### ► Bandeja para hornear/asar esmaltada

Al 25 x An 432 x Pr 336 mm

Art. Núm: **P40C1423**



▶ **Pala para pizza**

328 x 311 mm

Art. Núm: **SR310**

110,00 €



▶ **Asa para bandeja para usar con P40C1423, 40H0347 y DX0117**

Al 25 x An 264 x Pr 91 mm

Art. Núm: **SR313**

68,00 €



▶ **Bandeja para hornear/asar esmaltada**

Al 25 x An 432 x Pr 336 mm

(Negro) Art. Núm: **P40C1423**

(Verde) Art. Núm: **P40C1151**

(Azul) Art. Núm: **P40C1157**

115,00 €  
cada uno



▶ **Pala con aislamiento térmico en la empuñadura**

328 x 311 mm

Art. Núm: **SR320**

116,00 €



▶ **Rejilla**

Al 32 x An 435 x Pr 332mm

Art. Núm: **DR0057**

106,00 €

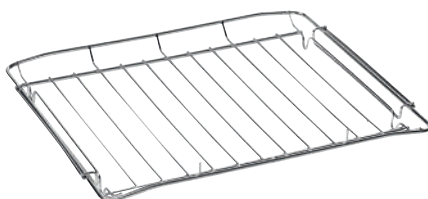

▶ **Revestimiento antiadherente para bandeja**

390 x 295 mm

Art. Núm: **40C1218**

72,00 €





# Gama "Signature"

La gama Signature se adaptará a la mayoría de nuestros hornos para brindarle la gama más amplia de aplicaciones y son altamente duraderos y compatibles con el horno.

▶ **Molde redondo pequeño**

Al 35.6 x Ø 180 mm  
Art. Núm: **32Z4115**

153,00 €



▶ **Recipiente de 1/2 litro**

Al 63.5 x An 172.7 x Pr 175.3 mm  
Art. Núm: **32Z4119**

263,00 €



▶ **Recipiente de 1 1/2 litro**

Al 58.5 x An 235 x Pr 235 mm  
Art. Núm: **32Z4158**

352,00 €



▶ **Molde de 1 litro**

Al 63.5 x An 325.1 x Pr 175.3 mm  
Art. Núm: **32Z4118**  
*No apto para e1s/e2s/e3.*

317,00 €

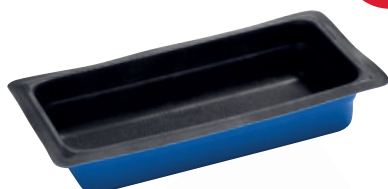

▶ **Pinzas**

Art. Núm: **32Z4156**

23,00 €



▶ **bandeja para 12 dumplings**

Al 31.7 x An 279 x Pr 279 mm  
Art. Núm: **32Z4116**  
*No apto para e3.*

245,00 €

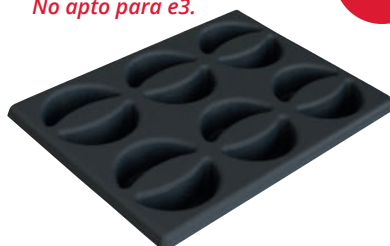

▶ **Bandeja para 2 dumplings**

110mm x 110mm x 60mm  
Art. Núm: **32Z4117**

146,00 €



▶ **Molde antiadherente x2 cavidades**

Al 35mm x An 230mm x Pr 115mm  
Art. Núm: **32Z4126**

146,00 €



▶ **Molde antiadherente x12 cavidades**

Al 20.3 x An 368 x Pr 279 mm  
Art. Núm: **32Z4131**  
*No apto para e1s/e2s/e3.*

397,00 €



▶ **Bandeja para freír al aire**

Al 50 x An 280 x Pr 280 mm  
**(Negro)** Art. Núm: **32Z4032**  
*No apto para e3.*

135,00 €

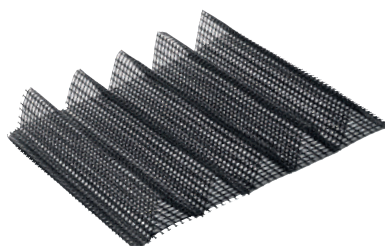

▶ **Molde antiadherente x4 cavidades**

Al 20.3 x An 254 x Pr 254 mm  
Art. Núm: **32Z4113**  
*No apto para e3.*

141,00 €



▶ **Bandeja sólida pequeña con tapa**

Al 19 x An 294.6 x Pr 294.6 mm  
Art. Núm: **32Z4134**  
*No apto para e3.*

198,00 €

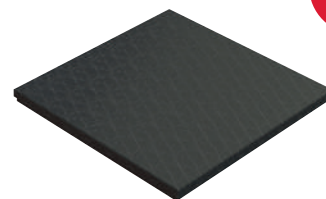

▶ **Molde antiadherente x9 cavidades**

Al 20.3 x An 279 x Pr 279 mm  
Art. Núm: **32Z4132**  
*No apto para e3.*

343,00 €



▶ **Bandeja sólida con tapa grande**

Al 35 x An 358.1 x Pr 307.3 mm  
Art. Núm: **32Z4133**  
*No apto para e1s/e2s/e3.*

233,00 €

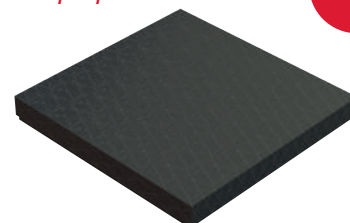

- **Bandeja de cocción**  
Al 22.9 x An 355.6 x Pr 298.5 mm  
Art. Núm: **32Z4128**  
*No apto para e1s/e2s/e3.*

279,00 €



- **9x molde cuadrado**  
Al 23.5 x An 346 x Pr 295 mm  
Art. Núm: **32Z4196**  
*No apto para e1s/e2s/e3/12e/12.*

394,00 €



# Limpeza y accesorios protectores **Merrychef**

Para mantener su horno Merrychef en la mejor condición, y asegurarse que funciona a la perfección, es fundamental seguir una rutina de limpieza diaria. Un horno limpio es la base para un rendimiento óptimo, mientras reduce el tiempo en el que está en mantenimiento o fuera de servicio y amplía la vida útil. Merrychef ofrece un abanico de herramientas para la limpieza, con guías de soporte y tutoriales disponibles en [merrychef.com](http://merrychef.com).

Nuestro limpiador especialmente formulado no es abrasivo y, si se usa regularmente, eliminará rápidamente cualquier grasa o restos de comida acumulados en su horno Merrychef.

Después de la limpieza, le recomendamos que cubra su horno con una capa delgada del protector de horno Merrychef para proporcionar una barrera contra la acumulación de grasa y hacer que la limpieza regular sea más rápida y fácil.

\*\* En pedidos de 3 botellas o más portes pagados



25,00 €  
botella \*\*



48,00 €  
botella \*\*

- **Limpiador de hornos**  
6 x 750ml (1 caja)  
Art. Núm: **32Z4024**

- **Protector horno**  
6 x 750ml (1 caja)  
Art. Núm: **32Z4025**

## Nuevo - revestimiento de horno **Merrychef**

Limpeza revolucionaria para el horno Merrychef conneX 12.

El revestimiento cubre las paredes y la puerta de la cavidad del horno, capturando los restos de comida y la grasa.

Este accesorio deja sólo dos superficies para limpiar siendo un ahorro significativo en químicos para la limpieza y tiempo de mantenimiento.

- **Revestimiento de horno**  
Al 120 x An 644.6 x Pr 455 mm  
Part no: **PSY183**

A consultar



## Tabletas limpiadoras



Diluye  
- Agita -  
**AHORRA**

- **Cleaning tablets**  
Part no: **32Z4222**

€186,00

1 caja contiene 20 pastillas envueltas individualmente y un difusor.

20 tabletas = 10 x 750 ml botellas de limpieza - reduce significativamente el uso de plástico, el transporte y el almacenamiento

# Elegir el horno **Merrychef** adecuado

Merrychef se enorgullece de contar con un equipo culinario global para apoyar su negocio. Las populares recetas preprogramadas en todos nuestros hornos han sido probadas por nuestro dedicado equipo de chefs para que ofrezca alimentos consistentes y de alta calidad, simplemente con un click en una imagen en la pantalla.

El horno adecuado para su negocio de hostelería está determinado por los platos y la velocidad del servicio que quiere ofrecer. A continuación se muestran algunos ejemplos de recetas y las diferencias de tiempo de cocción entre nuestros hornos.



## Pizza refrigerada, precocinada, masa fina

conneX 12 HP	1 min 15 seg
conneX 12 SP	1 min 45 seg
conneX 12e	2 min 20 seg
eikon e3	3 min 30 seg



## Panini de pollo abierto

conneX 12 HP	30 seg
conneX 12 SP	45 seg
conneX 12e	50 seg
eikon e3	2 min 15 seg



## Recalentar patatas asadas

conneX 12 HP	1 min
conneX 12 SP	1 min 30 seg
conneX 12e	1 min 30 seg
eikon e3	1 min 45 seg



## pechuga de pollo sin piel

conneX 12 HP	2 min
conneX 12 SP	2 min 15 seg
conneX 12e	2 min 30 seg
eikon e3	3 min



## Virutas de corte grueso

conneX 12 HP	3 min
conneX 12 SP	3 min 30 seg
conneX 12e	3 min 50 seg
eikon e3	4 min

Todos los tiempos de cocción pueden variar dependiendo de la calidad y cantidad de los alimentos.



**Reserve una masterclass gratuita para ver nuestros hornos en acción.**

Escanee el código o visite: <http://www.welbilt.es/Merrychef-High-Speed-Cooking-Masterclass>

# Comparador de hornos Merrychef:



Elija el horno de cocción acelerada que mejor se adapte a su negocio de hostelería. Nuestra red comercial y distribuidores, junto con nuestros equipos culinarios, están comprometidos a comprender su negocio y trabajar conjuntamente para garantizar que seleccione el horno de alta velocidad Merrychef más adecuado para su negocio hostelero.

La siguiente tabla es solo para orientación.

Para localizar al experto Merrychef en su zona, contáctenos directamente o visite [www.merrychef.com/Sales/Sales-Locators](http://www.merrychef.com/Sales/Sales-Locators)

	conneX 12 SP	conneX 12 HP	conneX 16	conneX 12e	e1s	e4	e4s	e3	e5
<b>Tecnología</b>									
Convección, microondas e impingement	✓	✓	✓	✓	✓	✓	✓		
Convección y microondas								✓	✓
<b>Velocidades de cocción frente a otros métodos de cocción</b>									
Hasta un 80% más rápido		✓	✓						
Hasta un 78% más rápido							✓		
Hasta un 75% más rápido	✓					✓			
Hasta un 70% más rápido				✓	✓				
Hasta un 25% más rápido								✓	✓
<b>Promedio de cocciones por día:</b>	100-150	150+	150+	50-100	50-100	150+	150+		
<b>Métodos de cocina</b>									
Tostar, asar a la parrilla, recalentar, cocinar	✓	✓	✓	✓	✓	✓	✓	✓	✓
Horneando								✓	✓
Pizza de 30 cm	✓	✓	✓	✓	✓	✓	✓		✓
Pizza de 40 cm			✓						
<b>Negocios hosteleros</b>									
Cafeterías y bares	✓	✓	✓	✓	✓	✓	✓	✓	
Servicio rápido		✓	✓				✓		
Tiendas de conveniencia		✓	✓				✓		
Restaurantes y hoteles			✓			✓			✓
Panaderías								✓	✓
<b>Tamaños de cavidad en milímetros</b>	311mm x 311mm	311mm x 311mm	412mm x 412mm	311mm x 311mm	311mm x 311mm	375mm x 312mm	375mm x 370mm	332mm x 325mm	482mm x 358mm
<b>Tamaños de cavidad en pulgadas (redondeado hacia abajo)</b>	12" x 12"	12" x 12"	16" x 16"	12" x 12"	12" x 12"	14" x 12"	14" x 14"	13" x 12"	19" x 14"
<b>Conectividad de serie</b>	✓	✓	✓	✓					
<b>Requisitos de corriente de enchufe de la EU</b>	13A/16A	16A/32A	32A	13A/16A	13A/16A	32A	32A	16A/32A	32A

Los hornos Merrychef están homologados por UL KNLZ sin ventilación y utilizan convertidores catalíticos en su interior para absorber la grasa de los alimentos y los olores. El uso de accesorios aprobados, como cestas con tapas para reducir las salpicaduras de grasa, la limpieza regular de los accesorios entre cocciones y el seguimiento de un régimen de limpieza diario ayudará a mantener la cavidad libre de acumulación de grasa y que su horno funcione sin problemas.

## Tranquilidad también en el servicio



*Su satisfacción es de suma importancia para nosotros. Con más de 70 años de experiencia en el diseño y fabricación de hornos de alta velocidad, garantizamos una alta calidad y precisión de los equipamientos.*

*Los hornos Merrychef tiene un sistema de autodiagnóstico incorporado con garantía total y soporte de servicio para su tranquilidad.*

### *Apoiado por KitchenCare®*

El servicio de soporte líder en la industria de Welbilt, KitchenCare®, brinda

- *Una red global de servicios autorizados para un servicio postventa integral.*
- *Un programa de capacitación y soporte técnico de Merrychef para técnicos.*
- *Repuestos y accesorios de posventa.*
- *1 año de garantía en repuestos originales OEM.*
- *Opciones de garantía extendida.*



Para descubrir más acerca de los hornos Merrychef, así como del servicio de asesoría culinaria y/o técnico no dudes en contactarnos vía:

[www.merrychef.com](http://www.merrychef.com) | [www.welbilt.es](http://www.welbilt.es) | [@merrychef](https://www.instagram.com/merrychef) | [@welbilt.iberia](https://www.instagram.com/welbilt.iberia)